

Anfrage Verdampfer | Kondensator

Füllen Sie dieses PDF-Formular bequem am Monitor aus, speichern Sie es auf Ihre Festplatte und senden Sie es als Anlage an:

info@polarkaeltetechnik.de

Unternehmen	PLZ/Ort
<input type="text"/>	<input type="text"/>
Ansprechpartner	Telefon
<input type="text"/>	<input type="text"/>
Straße/Hausnummer	E-Mail
<input type="text"/>	<input type="text"/>
Anfrage-Nummer	Stückzahl
<input type="text"/>	<input type="text"/>

Daten für Auslegung

Kältemittel	Luft ein t_{11} (°C)
<input type="text"/>	<input type="text"/>
Leistung kW	rel. Feuchte ein %
<input type="text"/>	<input type="text"/>
Verdampfung t_0 (°C)	Luft aus t_{12} (°C)
<input type="text"/>	<input type="text"/>
Kondensation t_c (°C)	Luftmenge m ³ /h
<input type="text"/>	<input type="text"/>
Unterkühlung t_{11} (°C)	zulässiger Druck:
<input type="text"/>	<input type="checkbox"/> 25 bar <input type="checkbox"/> 45 bar <input type="checkbox"/> 55 bar <input type="checkbox"/> Sonstiges

Abmessungen Verdampfer (mm)

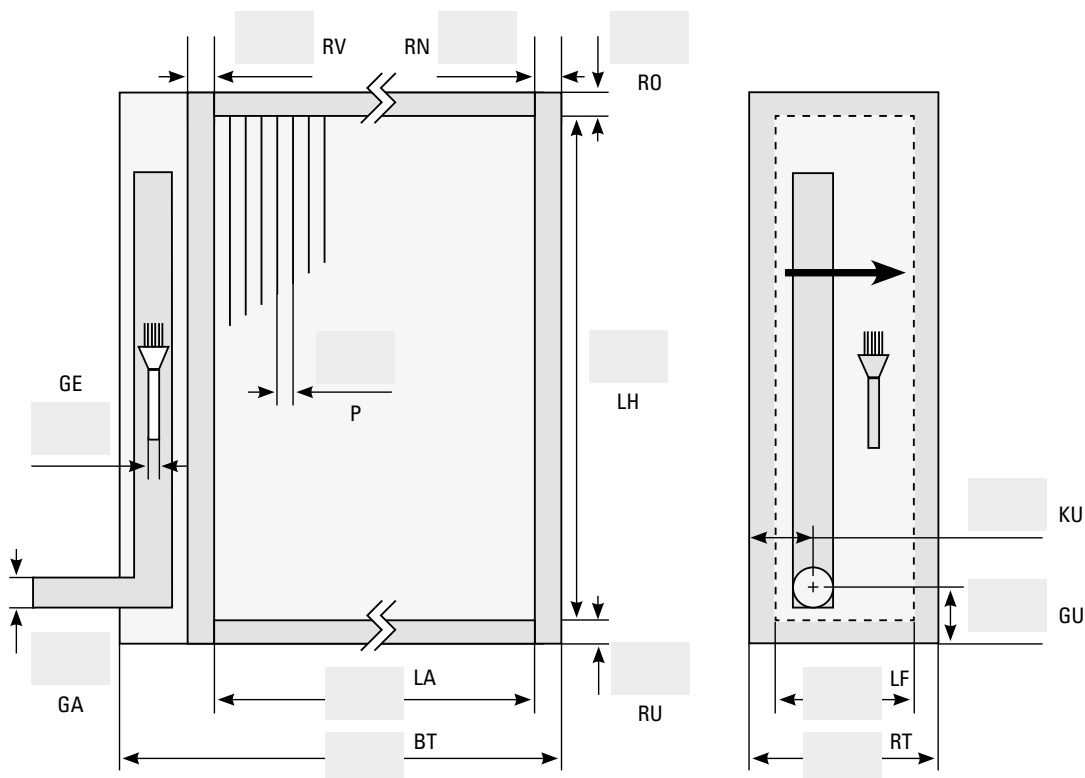

Anfrage Verdampfer | Kondensator

Abmessungen Kondensator (mm)

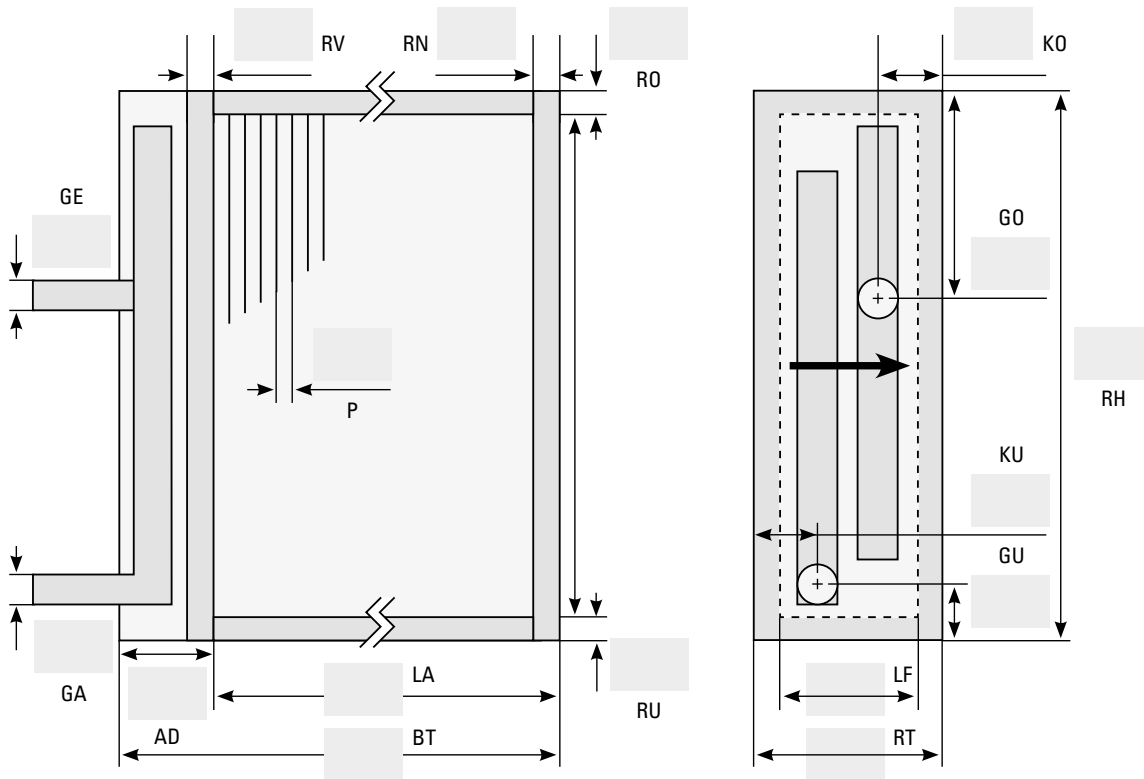

Einbau

Einbauart: Kanaleinbau Geräteeinbau

Einbaulage:

Lage der Anschlüsse zur Luftrichtung:

Werkstoffe

Rahmen	Rohr	Lamellen	Oberfläche
<input type="checkbox"/> mm Aluminium	<input type="checkbox"/> mm Kupfer	<input type="checkbox"/> Aluminium	<input type="checkbox"/> roh
<input type="checkbox"/> mm Kupfer	<input type="checkbox"/> mm Kupfer verzinkt	<input type="checkbox"/> AlMg3	<input type="checkbox"/> Pulverbeschichtung RAL 7035
<input type="checkbox"/> mm Stahl verzinkt	<input type="checkbox"/> mm Edelstahl	<input type="checkbox"/> Al-Epoxy	<input type="checkbox"/> Pulverbeschichtung RAL 9005
<input type="checkbox"/> mm Edelstahl		<input type="checkbox"/> Kupfer	<input type="checkbox"/> Nano-Tec-Beschichtung



Anfrage Verdampfer | Kondensator

Anschlüsse

Material	<input type="checkbox"/> Kupfer	<input type="checkbox"/> Edelstahl										
DN		<input type="checkbox"/> 27	<input type="checkbox"/> 34	<input type="checkbox"/> 43	<input type="checkbox"/> 49	<input type="checkbox"/> 61	<input type="checkbox"/> 77	<input type="checkbox"/> 89				
SF-Cu Ø	<input type="checkbox"/> 15	<input type="checkbox"/> 18	<input type="checkbox"/> 22	<input type="checkbox"/> 28	<input type="checkbox"/> 35	<input type="checkbox"/> 42	<input type="checkbox"/> 54	<input type="checkbox"/> 76	<input type="checkbox"/> 89			

Zubehör

Tropfenabscheider Tropfwanne elektrische Abtauheizung